

LUMEN DE LÚMINE

*Conservación preventiva de las vidrieras
en la Catedral de Sevilla*



CABILDO CATEDRAL
METROPOLITANO
SEVILLA

Fundación | Cajasol

E X P O S I C I Ó N

Del 1 al 24 de junio de 2023

Visitas guiadas en la Catedral

Esta visita guiada le trasladará al tiempo de la creación de la extraordinaria colección de vidrieras de la Catedral de Sevilla; considerada como la más extensa y mejor conservada de España; para descubrir la historia de quienes la idearon, de cómo se fabricaron y para qué.

Horarios de visitas

Miércoles, jueves y viernes.
12.00 horas.

Si desea información referente a la visita guiada puede llamarnos al:
+34 954 214 971/+34 682 001 309
inpatrimonio@catedraldesevilla.es

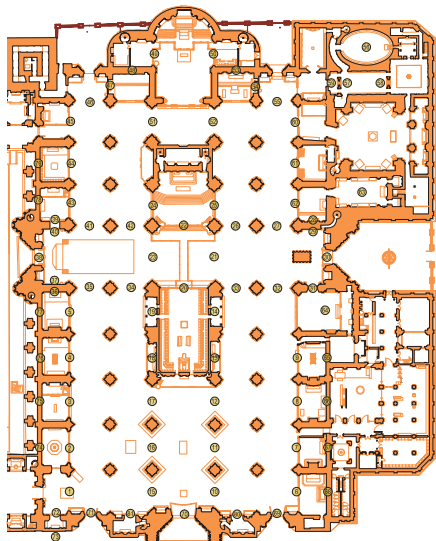

"...no se puede concebir el sentido y grandiosidad de una catedral gótica sin el ambiente de luz y color que crean sus vidrieras. En la catedral gótica, la luz coloreada que invade el interior es el elemento fundamental por el que éste aparece unificado y toda la arquitectura se sublima. De ahí, la importancia que tiene para la catedral de Sevilla el conjunto tan bien conservado de sus vidrieras."

Victor Nieto Alcalde

Visitas guiadas en la Fundación Cajasol

Santa María de la Sede de Sevilla, la catedral gótica más grande del mundo es uno de los pocos edificios que cuentan con tan amplio número de vidrieras. Siendo las más antiguas del siglo XV y teniendo catalogadas más de 80, constituyen un museo dentro del edificio, dadas las dimensiones del mismo.

Las vidrieras fueron realizadas por grandes artistas aportando las influencias de los principales centros vidrieros europeos.



Puedes adquirir el catálogo de la exposición

PVP. 20 euros

Horarios de visitas

1 al 24 de junio.
Martes y sábados. 12.00 horas
Jueves 19.00 horas

Si desea información referente a la visita guiada puede llamarnos al:
+34 954 50 82 00
taquilla@fundacioncajasol.com

Cómo llegar

